REGIONE CAMPANIA
COMUNE DI OLIVETO CITRA
Provincia di Salerno

REALIZZAZIONE DI UN CAPANNONE INDUSTRIALE SITO NEL COMUNE DI OLIVETO CITRA (SA)

PROPONENTE	soc. BENINCASA SRL CORSO VITTORIO EMANUELE - 84012 ANGRI (SA)
PROGETTISTA	Expand engineering - Salerno - Direttore Tecnico ing. Teodoro Bottiglieri ORDINE DEGLI INGEGNERI PROVINCIA DI SALERNO ING. TEODORO BOTTIGLIERI ALBO N° 1714

OGGETTO	PROGETTO SCREENING DEI VINCOLI SU PTCP	data: Marzo 2024 scala: 1:60.000 format: A2 elaborato: B_2.1

LEGENDA

Delimitazione area di intervento

SCREENING SU PTCP

Caratteristiche naturali e componenti del sistema insediativo

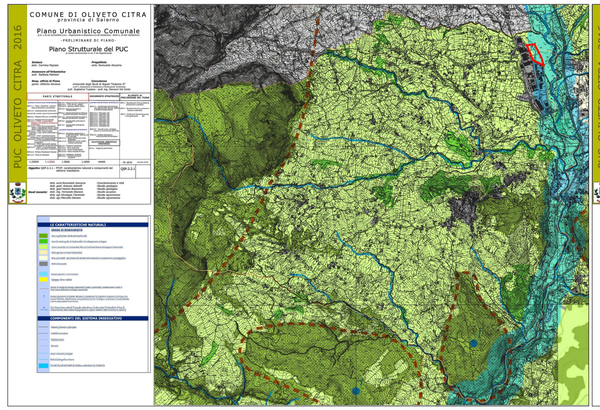

Beni archeologici - centri e agglomerati storici - beni storico - architettonici - extraurbani

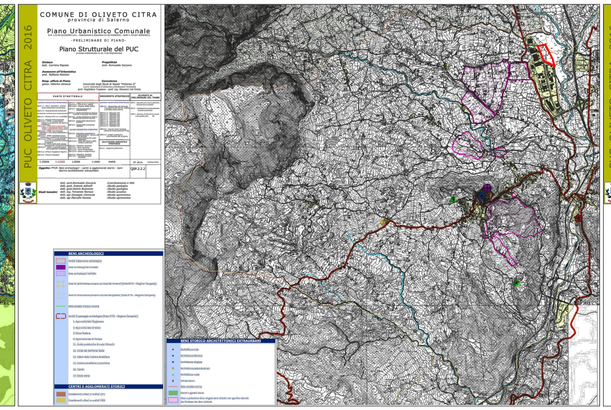

Aree di tutela paesistica e altro valore ambientale e culturale

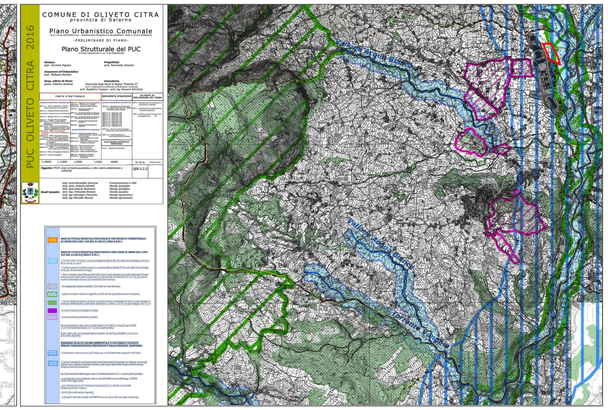

Caratterizzazione morfologica e patrimonio geologico

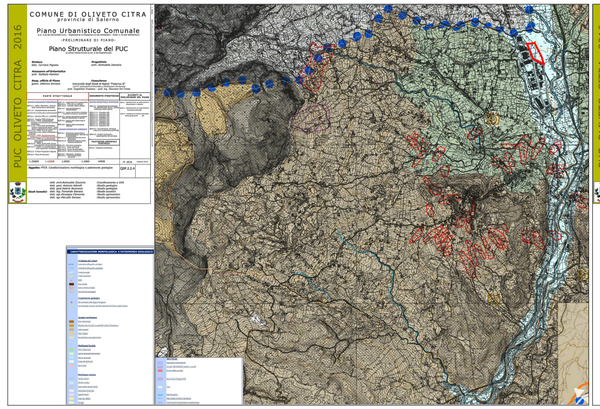

Le caratteristiche rurali componenti del sistema insediativo

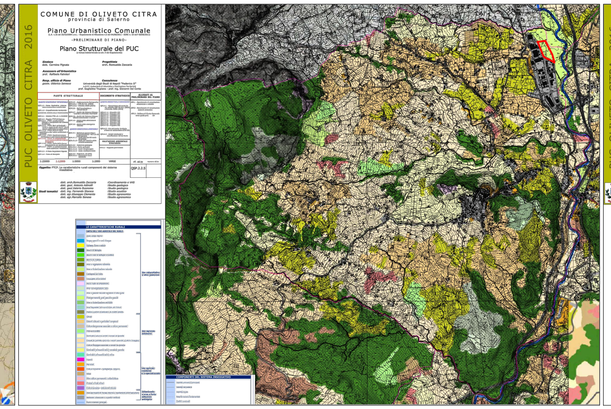
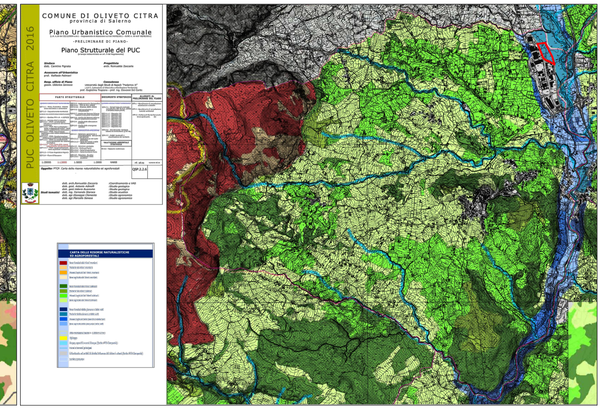
Carta delle risorse naturalistiche e agroforestali